

## CÓMO LLEGAR AL CAMPAMENTO DE CAPRALA (DIRECCIÓN ALICANTE)

Viniendo por la A-31 dirección Alicante, debéis tomar la salida nº 201 Elda Norte-Hospital. Nada más salir hay un STOP, y debéis tomar a la derecha para coger el puente que cruza sobre la autovía.

Cruzado el puente, debéis llegar hasta la rotonda que hay a la entrada del polígono industrial, para rodearla y volver en sentido contrario hasta tomar el primer camino que queda a la derecha y que pasa por debajo del puente de la autovía.

Se cruza el cauce de la rambla y se toma el camino asfaltado que encontramos a la izquierda, (hay un panel del Paraje Natural Municipal Arenal de l'Almorxó).

Debéis cruzar sobre un acueducto, en el siguiente cruce se toma el camino de la izquierda. Al finalizar el asfalto, se toma el camino de la derecha y llegamos al PNM Arenal de l'Almorxó. Hay que continuar ese camino sin desviarse durante dos kilómetros aproximadamente, y al llegar a la altura de una casa derruida, coged el camino que gira a la derecha y se llega al campamento.

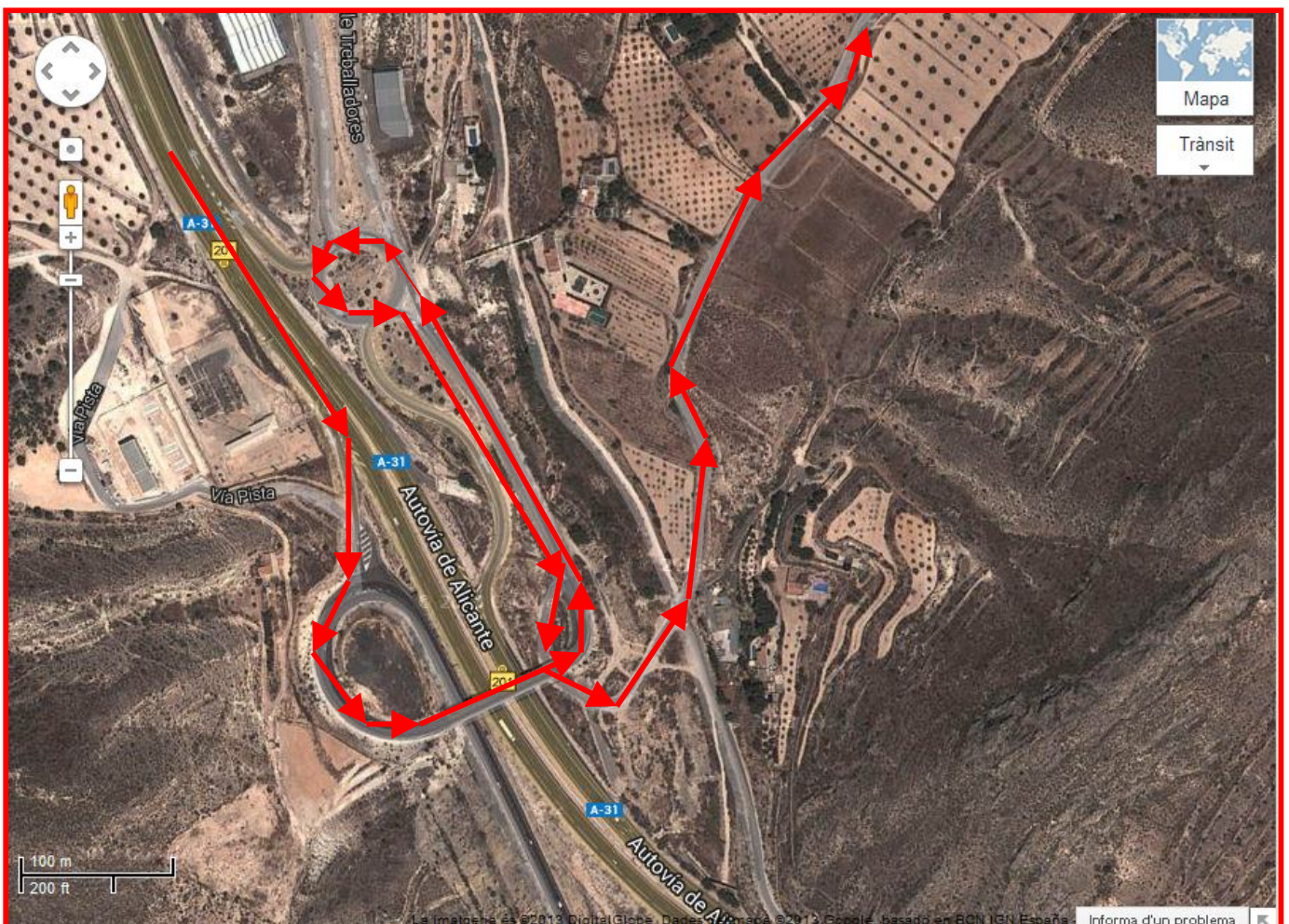



## CÓMO LLEGAR AL CAMPAMENTO DE CAPRALA (DIRECCIÓN MADRID)

Viniendo por la A-31 dirección Madrid, debéis tomar la salida nº 201 Elda Hospital.

Continuar hacia el Polígono Industrial, y al llegar a la rotonda coger la primera salida a la derecha y tomar el primer camino que encontramos a la derecha y que pasa por debajo del puente de la autovía.

Se cruza el cauce de la rambla y se toma el camino asfaltado que encontramos a la izquierda, (hay un panel del Paraje Natural Municipal Arenal de l'Almorxó).

Debéis cruzar sobre un acueducto, en el siguiente cruce se toma el camino de la izquierda. Al finalizar el asfalto, se toma el camino de la derecha y llegamos al Paraje. Al finalizar el asfalto, se toma el camino de la derecha y llegamos al PNM Arenal de l'Almorxó. Hay que continuar ese camino sin desviarse durante dos kilómetros aproximadamente, y al llegar a la altura de una casa derruida, coged el camino que gira a la derecha y se llega al campamento.

